LASSAN, BAUER, PINNOW-MURCHIN

IM PFARRSPRENGEL LASSAN

GEMEINDEBRIEF
AUGUST – OKTOBER 2025

ANDACHT

Gottes Reich ist mitten unter Euch. Das ist der Bibelvers für diesen Oktober. Ein typischer Kirchenspruch. Kann man den ernst nehmen? Gottes Herrschaftsbereich soll mitten unter uns Menschen sein. Nicht erst oder nicht nur im Himmel?! Ist das nicht absurd angesichts der Streitigkeiten und Übergriffe, die Menschen anderen Menschen antun? Im Kleinen wie im Großen, in nicht-christlichen wie in christlich geprägten Gesellschaften?

Jesus soll das gesagt haben. Vorher sagte er: Gottes Reich kommt nicht so, dass man es an äußeren Erscheinungen ablesen oder beobachten kann. Nicht als eine bestimmte Staatsform und nicht als Sterntalerregen, wie im Märchen. Aber wie dann? Martin Luther hat den ursprünglich griechischen Text anders übersetzt: Gottes Reich ist inwendig in Euch.

Nun sagte Jesus diesen Satz nicht irgendwem, sondern seinen Leuten. Unter denen und in denen ist Gottes Reich, einfach weil es mit Jesus ganz echt bei ihnen ist, sie berührt. Für uns ist das weiter weg. Dennoch wird der Satz so gelesen, dass Gottes Reich eine Gegenwart auch in unserem Hier und Jetzt ist. Kann man das verstehen? Als der Madrigalchor aus Weimar zu Gast war in Bauer, sangen die vielen geschulten, starken Stimmen in dem kleinen, ehrwürdigen St. Nikolai plötzlich „Die Gedanken sind frei“. Das war wirklich ergreifend, mit Gänsehaut!

Der Liedtext spielt auf die enorme Macht und Kraft der inneren Welt an. Die eine Seite davon ist, dass von außen niemand meine Gedanken (was ich denke, glaube, wahr-nehme…) vollkommen durchschauen oder verwehren kann. Die andere Seite passt zum Monatsspruch. Gedanken sind so frei, dass sie Berge versetzen können. Wenn ich mich auf den Gedanken einlasse, dass Gott und ich in Beziehung zueinander stehen. Das verändert alles! Dann kann Gottes Reich im Glauben erfahrbar werden. Es wirkt hinein in mein Leben und in meine Beziehungen zu anderen Menschen. Allerdings stritten und verletzten sich auch Jesu Jüngerinnen und Jünger. Das ist dadurch nicht ausgeschlossen.

Vielleicht meint der Spruch aber das: Was auch geschieht, Gott hält immer an der Beziehung zu uns fest. Insofern wirkt Gott hinein in uns und in unser Miteinander. Mal mehr und mal weniger spürbar, aber immer.

Ihre Pastorin Anne Plagens

SINGEN FÜR DEN FRIEDEN

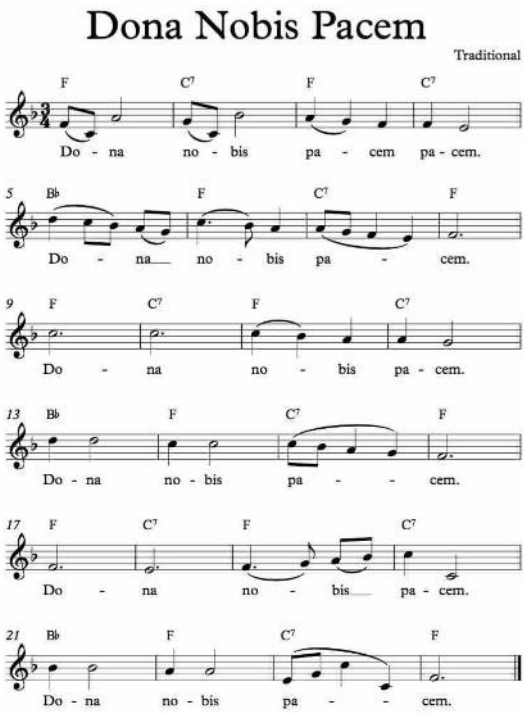

9. Mai 2025 - European Peace Project „Im Krieg verlieren auch die Sieger - nur der Frieden kann gewonnen werden.“

Die Initiative wollte ein Zeichen für den Frieden setzen – in einer Zeit der politisch und medialen Aufrüstung. An vielen Orten fanden Laufdemos für den Frieden statt.

Auch in Lassan versammelten sich Einwohner am Markt und am Hafen. Dort wurde eine bearbeitete Version des sog. "Manifests" verlesen und zum Abschluss sangen wir „ Dona nobis pacem“.

Regina Dützmann

LIEBE FERIENKINDER

ES IST NOCH PLATZ FÜR EUCH!

Meldet euch gern noch an für die kostenlose Projektwoche vom **1. bis 7. September!** Mit Teresa (Regisseurin), Kathrin (Musikerin) und Ariane (Bühnenbildnerin) entwickelt ihr ein Musiktheaterstück.

Die Überschrift lautet: "Völlig losgelöst..." (Ein Ding landet in Lassan).
Für alle von 8 bis 14 Jahren.
Immer 9 bis 15 Uhr Treffen im Pfarrhaus Lassan. Am Sonntag ist dann die Aufführung an der Kirche St. Johannis.

Infos und Anmeldung bei: mail@teresareiber.com / 0151-20615587

DANKE

Dank und Glück-Wünsche an **Corinna Holtz**
Zu unserem großen Bedauern hat Corinna Holtz ihr Amt im Kirchengemeinderat Bauer niedergelegt.
Wir danken ihr aus vollem Herzen für all ihren Einsatz, ihre Ideen, die liebevolle Mühe, die sie sich gemacht hat! Und wünschen ihr Glück und Gottes Segen auf all ihren Wegen!

BITTE

Das Tor zu Friedhof und Kirche in Murchin ist arg verrostet und verzogen. Es geht schwer zu, aber durch Wind leicht wieder auf. Nun ist die Idee da, es reparieren oder gar ersetzen zu lassen. Die Kirchengemeinde freut sich über Spenden dafür! Bitte überweisen Sie mit Betreff „Tor in Murchin“.

GALERIE IN DER KIRCHE ST. JOHANNIS

Zwei vom Hügel
Thomas Ziegler, Malerei, und
Klaus Duschat, Skulptur und Grafik

Die Ausstellungen in diesem Gotteshaus sind immer etwas Besonderes, denn sie sind nicht nur ein künstlerischer Dialog zwischen den Werken der eingeladenen Künstler, sondern auch zwischen den Kunstwerken und dem Kirchenraum, und sie thematisieren das Verhältnis von Gegenwartskunst und Kirche, Bild und Religion.

Beide Künstler fanden bzw. finden ihren Lebens- und Arbeitsmittel-punkt auf dem sog. „Hügel“ in Netzeband bei Wolgast.
Der Titel der Ausstellung nimmt darauf Bezug. (Christoph Tannert)

Herzliche Einladung zur

Midisage am Sa., 02. 08., 15 Uhr,
mit Künstlerrundgang, Kaffeetafel und anschließendem Konzert:
Lena Bade spielt Orgel und Querflöte: Musik von Bach, Böhm, Mendelsohn-Bartoldy, Debussy u.a.

und

Finissage am Sa., 04. 10., 15 Uhr,
mit Konzert des Pippo Miller-Duos.
Lutz Wolf, Flügelhorn und Gesang und Pier Paolo Bertoli, Akkordeon und Gesang spielen Weltmusik!

GARTENLUST & KUNST-GENUSS

Sa, 23. August, 19 Uhr
Andrea Czesienski und Steffen Thiemann lesen kuriose Eintagsfliegen und Fichtenringer im Kunstspeicher.
Carl Schwarz, Anklamer Str. 0 (vor der 1), 17440 Lassan

So, 24. August, 12 Uhr
Matinee mit Andrea Czesienski und Steffen Thiemann lesen im Garten von Kunst & Logis, Anklamer Str. 1, 17440 Lassan

So, 31. August, 12 Uhr
Gartenmatinée: Blanche Kommerell liest die Dichterin Inge Müller "Ich will alles von der Welt" bei Kunst & Logis, Anklamer Str. 1, Lassan.

Wir bitten um Anmeldung unter
0178 255 23 28
Alle Veranstaltungen auf Spendenbasis.

Ulrike Seidenschnur (Kuratorin)
www.galerie-in-der-kirche.de
www.paradiesgarten-lassaner-winkel.de

Wir bitten um Mithilfe für die Öffnung der Kirche in Lassan, dienstags - sonntags, 13-17 Uhr.

Offene Kirche

Wir suchen Menschen, die uns gern helfen, unsere Kirche zu öffnen, Gäste einlassen und begrüßen, den Touristen auch mal Hinweise zu Natur und Kultur im Lassaner Winkel geben. Sie tragen dazu bei, dass Lassan lebendiger wird.

EINLADUNGEN

SONNTAGSKAFFEE

Das Sonntagskaffee in PINNOW an der Kirche hat wieder von 14-17 Uhr für Sie geöffnet. Jeden Sonntag im August können Sie im Schatten des Pfarrhofes Platz nehmen und bei Kaffee und Kuchen ein wenig plaudern und ins Gespräch kommen. Im Anschluss gibt es auch Veranstaltungen in der Kirche.
Programm finden Sie auf unserer Internetseite.

Wir freuen uns auf Ihren Besuch!

Förderverein zur Erhaltung der Dorfkirche Pinnow e.V.

HANDARBEITSGRUPPE

Unsere **Flinken Finger** feiern in diesem Jahr ihr **25-jähriges Bestehen.** Jeden zweiten Donnerstag wird gestrickt, gehäkelt und genäht. Viele schöne Dinge, die dann von Mai bis Oktober während der offenen Kirche angesehen und erworben werden können. Neben kleinen Geschenken gibt es Socken für warme Füße, aber auch Schals und Mützen. Alles aufzuzählen, wäre zu umfangreich, schauen Sie gern selbst.

KINDERSCHIFF

Unser Kinderschiff ist wieder unterwegs und ging auf eine erste Reise. Nach den Sommerferien treffen wir uns wieder. Termine werden rechtzeitig bekanntgegeben.

Bitte informieren Sie sich gern bei Pastorin Plagens.

UND ANGEBOTE
GEMEINDELEBEN

KIRCHENCHOR UND INSTRUMENTALGRUPPEN

Unser Kirchenchor probt jeden Mittwoch um 17:00 Uhr im Lassaner Pfarrhaus. Unser Flötenensemble freut sich über Interessierte, die gern dazukommen möchten (Ort und Zeit nach Absprache). Wer ein Blasinstrument spielen möchte, kann sich gern informieren und melden. Wir proben dienstags 17:30 im Ziethener Gemeinderaum.

JUGENDLICHE SIND EINGELADEN

Nach den Sommerferien beginnt eine neue **Jugend-Gruppe**. Menschen im Alter von etwa 13 bis 16 Jahren sind eingeladen. Alle, die dabei sein mögen, entscheiden mit, was wir uns vornehmen und unternehmen. Spielen, Essen, Ausflüge, ob drinnen werkeln oder draußen über „Gott und die Welt“ schnacken...Einen Samstag im Monat, von 10 bis 13 Uhr, treffen wir uns erst einmal im Pfarrhaus in Lassan.
Andere Orte im Winkel sind dann genauso möglich.

Weitere Infos und die Möglichkeit, vorab eigene Ideen und Wünsche einzubringen, gibt es bei Pastorin Anne Plagens.

Wer schon weiß, dass er oder sie 2026 oder 2027 konfirmiert werden möchte, melde sich bitte auch bei der Pastorin für die Vorbereitung.

Kontakte und Internetseiten siehe Seite 24.

.

02.08., 17:00, St. Joh. zu Lassan

Konzert zur Midissage,
Lena Bade – Orgel und Querflöte
Es erwartet Sie ein buntes Programm solistisch dargeboten mit Musik aus Barock und Romantik.

06.08., 19:30, St. Johannis zu Lassan

Sonja & Wulli - Wenn ein Abend voller Songs und Geschichten dich wie gebannt auf deinen Stuhl fesselt und du am liebsten bleiben möchtest, dann warst du bei Wulli & Sonja. Versprochen! Sie schreiben Songs über das Leben, die Liebe und den ganz normalen Wahnsinn, mal zum Lachen, mal zum Schmunzeln und manchmal ist auch ein Tränenkullerer dabei.

Kombiniert:
Ein absoluter Hörgenuss.

13.08., 19:30, St. Joh. zu Lassan

– Reise durch Klangwelten – _
Oleksandr Kornieiev (Querflöte)
Bulat Budaev (Gitarre)
Das Repertoire ist so gestaltet, dass es für Zuhörer aller Altersgruppen und musikalischen Vorlieben angenehm und verständlich ist. Die Künstler musizieren akademische Klassik und klassische moderne Musik auf ganz eigene Art.

20.08., 19:30, St. Johannis zu Lassan

Immer wieder ein besonderes Erlebnis:
Frank Zimpel (Orgel) und
Alexander Pfeifer (Trompete),
feierliche Musik auf königlichen Instrumenten mit Schwung
und Lebensfreude musiziert.

SO KLINGT ES BEI UNS

28.08., 19.30, St. Johannis zu Lassan, Klassische Musik + literarische Gedanken, Elisabeth Haug mit dem PLANORBISQUARTETT, KammermusikerInnen mit Herz und Seele, gestalten ein spannendes und interessantes kammermusikalisches Konzertprogramm, im literarischen Dialog und Kontext mit einer Schauspielerin.
Auf diese Weise werden Kammermusik und das Wort/Literatur zu einem Gesamtkunstwerk vereinigt.

05.09.25, 17:00, St. Johannis zu Lassan

Wizlaw

700 Jahre Lieder und Gedichte auf Rügen
Ein Konzert mit Werken von Wizlaw von Rügen, Johannes Brahms, Wilhelm Müller, Clara Schumann, Ernst Moritz Arndt, Joachim Nicolas Eggert u.a.
Zsuzsa Varga – Orgel, Karsten Henschel – Countertenor, Rezitation

07.09., 15:00, Sankt Johannis zu Lassan
"Völlig losgelöst…" Ein Ding landet in Lassan Kindermusiktheater in den Sommerferien. Wir schreiben den 31. September 2027. Vor sieben Tagen, genau um 12.01 Uhr, ist in Lassan ein Raumschiff gelandet – direkt vor dem Amt des Bürgermeisters. Ist es überhaupt ein Raumschiff oder eher eine fliegende Untertasse oder etwas anderes?

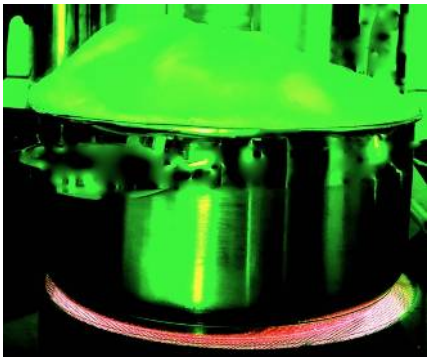

04.10., 15:00, St. Jo. Lassan Finissage und Konzert, siehe Seite 5.

FAMILIENSEITE

Zahlen in der Bibel

Sieben Schmetterlinge suchen ihren Blumen-Landeplatz. Die aufgeführten Bibelstellen helfen dir, die Antwort zu finden.

Bibelstellen:
2. Mose 25,37
Lukas 6,13
Jona 2,1
2. Mose 34,28
1. Samuel 17,40
1. Petrus 3,20
2. Mose 20,11

Wie viele Gebote hat das von Gott auf dem Sinai erlassene Gesetz?

Wie viele Jünger hatte der Herr Jesus?

Wie viele Schöpfungstage brauchte Gott, um das Universum ins Dasein zu rufen?

Wie viele Lampen (Arme) waren am goldenen Leuchter im Heiligtum?

Wie viele Tage und Nächte verbrachte Jona im Bauch eines Fisches?

Wie viele Menschen wurden durch die Arche vor der Sintflut gerettet?

Wie viele Steine hatte David in seine Schleudersteintasche gelegt?

Rätseln.Wissen.Basteln&Kreatives.Spielen. © www.Gemeindebrief/Druckerei.de

Zahlen begleiten unser ganzes Leben. Zahlen geben Orientierung und erinnern uns jedes Jahr an besondere Ereignisse, wie zum Beispiel an Geburtstage und Jubiläen. Ist eine Zahl rund, gibt es meist ein schönes Fest, weil man dankbar auf gute Zeiten zurückschaut, aber auch dankbar für liebevoll begleitete schwierige Zeiten ist. In Bauer lädt der Förderverein der Kirche St. Nikolai zu einer kleinen Feier ein.

20 JAHRE FÖRDERVEREIN BAUER

Wir feiern 20-jähriges Bestehen des Fördervereins zur Erhaltung von St. Nikolai zu Bauer e.V. am 14.09.2025 von 14.00 - 17.00 Uhr

Kaffee & Kuchen, musikalische Unterhaltung,
kleine Ausstellung zur Vereinsgeschichte

Es sind alle herzlich eingeladen, diesen Nachmittag in netter Runde mit uns zu feiern.

Zusätzliche Parkplätze sind ausgeschildert. Wer kann, kommt am besten mit dem Fahrrad oder bildet Fahrgemeinschaften.

Offene Kirche
zum Tag des offenen Denkmals

10 – 19:00 Uhr

TERMINE

Wann ?		Wo ?	Was? Wer?
Sa. 02.8.	15:00	Lassan	Midissage Konzert
So. 03.08. 7. So. n. Trinitatis	19:00	Lassan	Taizégebet Pastorin Plagens
Mi. 06.08.	19:30	Lassan	Konzert Sonja&Wulli
So. 10.08. 8. So. n. Trinitatis	10:00	Murchin	Gottesdienst Professor Slenczka
Mi. 13.08.	19:30	Lassan	Konzert Querflöte und Gitarre
So. 17.08. 9. So. n. Trinitatis	10:00	Pinnow	Gottesdienst Professor Slenczka
Mi. 20.08.	19:30	Lassan	Konzert Orgel und Trompete
So. 24.08. 10. So. n. Trinitatis	10:00	Bauer	Gottesdienst Pastorin Plagens
Do. 28.08.	19:30	Lassan	Konzert Kammermusik
So. 31.08. 11. So. n. Trinitatis	14:00	Murchin	Gottesdienst Pröpstin Kühl
Fr. 05.09.	17:00	Lassan	Konzert Lieder und Gedichte

TERMINE

Wann ?		Wo ?	Was? Wer?
So. 07.09. 12. So. n. Trinitatis	14:00	Lassan	Schulbeginngottesdienst Pastorin Plagens, Kirchenkaffee und anschließend
	15:00		Musiktheater Aufführung Kinderferienprojekt, siehe Seite 3 und 9
So. 14.09. 13. So. n. Trinitatis	14.00	Lassan	Jubelkonfirmation Pastorin Plagens
So. 21.09. 14. So. n. Trinitatis	10:00	Pinnow	Taufgottesdienst Pastorin Plagens
So. 28.09. 15. So. n. Trinitatis	14:00	Bauer Kirchenkaffee	Erntedankfest Pastorin Plagens
Sa. 04.10.	15:00	Lassan	Finissage und Konzert
So. 05.10. 16. So. n. Trinitatis	10:00	Lassan Kirchenkaffee	Erntedankfest Pastorin Plagens
So. 12.10. 17. So. n. Trinitatis	14:00	Murchin Kirchenkaffee	Erntedankfest Pastorin Plagens
So. 19.10. 18. So. n. Trinitatis	19:00	Pinnow	Taizégebet Pastorin Plagens
So. 26.10. 19. So. n. Trinitatis	10:00	Bauer	Gottesdienst Pastorin Plagens

Bitte informieren Sie sich auch über die Schaukästen und im Pfarramt.

Eine Woche vor dem Fest fand der erste Osterkunstmarkt in Lassan statt. Die Kirchengemeinde hatte dafür den schönen Kirchenraum zur Verfügung gestellt. Eine Reihe von KünstlerInnen stellte dort ihre hochwertigen Kunstdrucke, Fotografien, Postkarten von Gemälden in kräftigen Farben oder mit feinstem Strich, Schmuckstücke sowie handgebundene Bücher und Schachteln aus und boten sie zum Verkauf an.

Schon gleich zu Beginn fanden viele Interessierte den Weg in die Kirche, die nicht nur durch die angebotene Kunst, sondern auch durch eine liebevolle Dekoration der Tische mit blühendem Frühlingsgruß durch Kathrin Ibisch eine einladende Atmosphäre verbreitete.

Alle beteiligten KünstlerInnen waren zufrieden über viele fachkundige Gespräche mit den Gästen und konnten eine Reihe von ihren Werken an sie verkaufen.

Das Wetter spielte auch mit, die Sonne strahlte und vertrieb die Kälte, der Kaffeewagen mit seinem Duft zog viele Leute an, allerhand Leckereien wurden an den Tischen und Bänken vor der Kirche gern verschmaust. Und wer zur rechten Zeit kam, konnte auch Orgel- und Flötenklänge genießen.

Zu danken ist vor allem Thomas Voltz, der alle Vorbereitungen getroffen hatte und den eingeladenen KünstlerInnen mit freundlicher Unterstützung beim Auf- und Abbau half. Die positiven Rückmeldungen sollten sowohl ihn als auch die gastgebende Kirchengemeinde ermutigen, diesen ersten gelungenen Versuch eines Lassaner Kunstmarktes zu einer Tradition werden zu lassen.

Dorothee Stemmrich

KUNSTMARKT

D A N K E

Wie das Foto zeigt, war der Eingang der St. Johannis Kirche weit offen und schön geschmückt für den ersten Kunstmarkt in Lassan. Bis zur letzten Minute wurde Hand angelegt, um den Gästen ein herzliches Willkommen zu bieten. Und sie kamen zahlreich und von weit her. Sogar aus Schleswig-Holstein und der Uckermark haben sich Leute locken lassen, um die angebotene Kunst, die Kirche und den Ort Lassan zu erleben. Insofern war die Neugierde der Ausstellenden und der Besuchenden auf einander gleichermaßen groß und die Stimmung ebenso gut. Unterstützend hat das kleine Konzert auf der Orgel und der Blockflöte die Atmosphäre des Marktes unterstrichen und für besinnliche Momente gesorgt.

Wer dann den niedrigen Temperaturen des Kircheninneren entfliehen wollte, fand draußen auf dem Kirchhof Bänke und Tische in der Sonne. Und mit köstlichem Kaffee von Jubin Hadadi-Popp aus Wascho und dem Kuchen aus Klein Jasedow etwas zum Genießen.

Solch eine Veranstaltung ist nur in gemeinsamer Arbeit möglich, und so gilt mein Dank dem KGR zu St. Johannis für die Bewilligung, der Kantorin Renate Parakenings und Urban Kluth für das andächtige Konzert, Kathrin Ibisch für die wunderschöne Dekoration, dem Hausmeister Matthias Brunsch für die vorbereitenden Arbeiten, Jubin und den Wiesenwichteln für die hochwertige Beköstigung und Beate Kirsch aus dem Pfarrbüro, die mir immer ein offenes Ohr geschenkt und einen herzlichen Empfang bereitet hat. Thomas Voltz

SAATGUT- UND PFLANZENBÖRSE

Am 26. April fand zum 12. Mal seit 2011 die traditionelle Saatgut- und Pflanzenbörse bei wohlgesonnenem Frühlingswetter von 14 bis 17 Uhr vor dem Pfarrhaus in Lassan statt.

Menschen aus Lassan, Papendorf, Pulow, Klein Jasedow, Bauer und sogar von weiter weg, aus Koserow, aus Ückeritz bei Demmin (Gärtnerhof „Guter Heinrich“) und aus Stubbendorf bei Dargun (Hof Ulenkrug) boten eine reiche Vielfalt an selbst angebautem und geerntetem Saatgut sowie zahlreiche Jungpflanzen (Kräuter, Blumenstauden, Tomatenpflänzchen, Obststräucher) zum Verschenken oder zum Tausch bzw. gegen Spende an.

Am Stand vom Gärtnerhof „Guter Heinrich“ gab es neben Saatgut und Jungpflanzen auch eine ausgefallene Auswahl an Chutneys, Sirup und Fruchtaufstrichen zu erwerben.

Auch in diesem Jahr war die Schenke- und Tausch–Börse wieder gut besucht. Viele Samen und Jungpflanzen fanden bei schönem Wetter ein neues Zuhause.

Die Gespräche entspannen sich auch in diesem Jahr zu verschiedenen Themen rund ums Gärtnern.

Das Buffet war wie gewohnt reichlich mit Kuchen und erstmals auch mit herzhaften und rohköstlichen Snacks bestückt.

Wir danken für die Spenden!

Und wir sagen DANKE an ALLE, die die diesjährige Saatgut- und Pflanzenbörse möglich gemacht haben: allen voran

REGINA DÜTZMANN,

ohne deren wiederkehrende Initiative & Engagement, die Börse vielleicht ausgefallen wäre!

Des Weiteren:

DANKE an alle helfenden Hände aus der Kirchengemeinde und Nachbarschaft für Auf-, Abbau und Raumputz sowie fürs Küchenmanagement!

DANKE allen, die ihre Saatgut- und Jungpflanzenschätze mitgebracht und angeboten haben!

DANKE allen für ihre Beiträge zum Buffet!

DANKE an Caroline Remy, die vor ca. 15 Jahren den Anstoß gab, eine Saatgut- & Pflanzenbörse in Lassan stattfinden zu lassen!

Viel Freude uns allen beim Hegen, Pflegen, Ernten und Saatgutsammeln!

Wir freuen uns schon aufs Zusammenkommen und Teilen im nächsten Jahr.

Andrea Wiedemann
(Team des Duft- und Tastgarten Papendorf)

Dankesrunde für Regina und Lini

ALTE BRÄUCHE ZUM PFINGSTFEST

Der Brauch, Birken zu Pfingsten aufzustellen, ist weit verbreitet und symbolträchtig, aber nicht mehr überall präsent. Er hat eine lange und facettenreiche Geschichte, die bis in vorchristliche Zeiten zurückreicht.

In germanischen und keltischen Traditionen verkörperte die Birke Fruchtbarkeit, Neubeginn und Schutz. Birkenzweige wurden genutzt, um böse Geister abzuhalten und Häuser sowie Grundstücke zu schützen.

Mit der Christianisierung Europas wurden viele heidnische Bräuche in christliche Feste integriert. So fand auch die Tradition des Birkenbrauchs ihren Platz im Pfingstfest, das den Empfang des Heiligen Geistes und einen Neuanfang symbolisiert. Regional variieren die Ausgestaltungen dieses Brauchs jedoch erheblich. In Niedersachsen stellen junge Männer in der Nacht vor Pfingstsonntag frische Birken vor die Häuser unverheirateter Frauen, während in anderen Regionen Birkenzweige zur Dekoration von Häusern und Kirchen verwendet werden, um den Frühling zu feiern.

Nun war in diesem Jahr zu Pfingsten kein Frühling mehr, aber unsere Kirche in Lassan schmückte sich neben blühenden Pfingstrosen wieder festlich auch mit Birkenzweigen. Ich lernte diese Tradition erst hier in Lassan kennen.
So waren zum Beispiel vor der Haustür unserer früheren Küsterin Helga Gransow in der Wendenstraße stets prächtige Birkenbäume zu sehen.

Und nicht nur in Lassan wird die Tradition weitergeführt. In der Greifswalder Marienkirche sah ich in diesem Jahr bei einem Besuch ca. 15 ! Bäume stehen.

Aber nicht nur Birkenzweige, auch das Symbol der Taube als Friedensbringer mit dem Heiligen Geist findet am Pfingstfest seinen Platz im Gottesdienst und darüber hinaus. In Lassan wurde Tauferneuerung gefeiert und es erklangen schöne Pfingstlieder mit Gemeinde und Chor gesungen und musiziert. Das Lied „Atme in uns, heiliger Geist“ begleitete in besonderer Weise die anwesenden Menschen.

Renate Parakenings

CHORGESANG UND KAMMERMUSIK

Nicht nur in Lassan wird fröhlich gefeiert, auch die Dorfkirchen erfreuen sich am schönen Gemeindeleben.

In der MURCHINer Kirche gestaltete Anfang Mai der Kirchenchor den Gottesdienst zum Sonntag Jubilate mit und besang Gottes Schöpfung.

In PINNOW gab es am Samstag vor Pfingsten das traditionelle Konzert mit Kammermusik bei Kerzenschein. Johannes Spanke hat sich befreundete Musiker-Innen eingeladen.
Eine bewährte gute Einstimmung auf das Pfingstfest.

EIN BESONDERES WIEDERSEHEN

„Liebe, etwas gealterte, „Junge Gemeinde“, habt ihr hin und wieder auch noch die Klänge vergangener Tage im Ohr? Schlagzeug spielend auf dem Bierkasten sitzend zu „Am Fenster“ oder Philips Performance zu „I’d do anything for love“? Seht ihr euch auch noch auf dem Volleyball-Feld stehen…?“

Mit diesen Worten begann die Einladung zu einem ganz besonderen Treffen. 17 Jahre nach der Beerdigung der „Jungen Gemeinde“ trafen sich am 21. Juni 2025 viele Ehemalige in Begleitung ihrer Familien. Ehrengast in unserer Mitte war Philip Graffam. Bei Kaffee und Kuchen, Gegrilltem und Salaten wurde in Erinnerungen geschwelgt. Neben dem Wiederbeleben des Volleyball-Feldes gab es auch die legendäre „Löwenjagd“. Es wurde gelacht, getanzt und gesungen. Es war ein unvergesslich schöner Tag, der gerne wiederholt werden darf!

Vielen Dank an alle Organisatoren ☺! Anke Parakenings

PSALM 23 – EIN HOFFNUNGSPSALM

65 Jahre gesegnete Gemeinsamkeit! Welch ein Jubiläum!

Kennengelernt haben sich beide bei einem Kinobesuch, dann ein Tanz im Kulturhaus und bald die Hochzeit durch Pastor Lühmann. Stets aktiv in beider Berufe und nach Feierabend. Gemeinsame Interessen wie Tanzen, Theaterbesuche, Tagesausflüge und aktiv in der Ortsgruppe der Volkssolidarität sowie Verständnis und Offenheit für einander – ein gutes und segensreiches Leben.

Mögen die Worte des Psalm 23 ihre weitere Zeit begleiten!

WIR GRATULIEREN UND NEHMEN ABSCHIED

GEBURTSTAG FEIERN

70 A E / R H / D S

75 H R

80 H W

85 E B / R B / M M / E R

86 H W / M R / W M

87 M H / R C / H T

89 H R

90 E H / E U

91 H M / D M

92 I G

93 H R

94 H N

97 E J

EISERNE HOCHZEIT FEIERTEN

J und K S – Lassan. In der letzten Ausgabe wurde leider ein Name verwechselt. Wir bitten um Entschuldigung.

Redaktion

KIRCHLICH BESTATTET WURDE

K K – Lassan

KONTAKT / IMPRESSUM / WWW.KIRCHE-LASSAN.DE

PFARRAMT, KIRCHENSTRAßE 1, 17440 LASSAN

Kirchenbüro / Friedhofsverwaltung:
Beate Kirsch, lassan-buero@pek.de
Di.: 9:00 -16:00 / Mi.: 12:00 -16:00
Do. + Fr.: 9:00 -14:00 / 038374 80147

Pastorin Anne Plagens:
lassan@pek.de - 038374 80206

Kirchenmusik:
Renate Parakenings, lassan-kimu@pek.de
038374 80097

Bauer - Friedhof / Kirche:
über das Kirchenbüro Lassan
Förderverein St. Nikolai:
Birgit Berge, 038374 82244 - www.kirche-bauer.de
Pilgerherberge+Gemeinderaum im Küsterhaus:
über das Kirchenbüro Lassan

Pinnow - Friedhof / Kirche / Gemeinderaum + Pilgerherberge / Förderverein der Dorfkirche:
Sabine Spanke, 0171 1498070
Dietlinde Schmidt, 03971 2040828
www.pinnow-vor-usedom.de

Galerie in der Kirche (Lassan):
Ulrike Seidenschnur, 0178 2552328
www.galerie-in-der-kirche.de
www.paradiesgarten-lassaner-winkel.de

Murchin - Kirche / Friedhof: Edeltraud Honig, 03971 211497

Neue Bankverbindung: Evangelische Bank

IBAN: DE25 5206 0410 3405 4228 84
BIG: GENODEF1EK1

GBD
www.blauer-engel.de/uz195
Dieses Produkt Cobra ist mit dem Blauen Engel ausgezeichnet.
www.GemeindebriefDruckerei.de

Herausgeber:
Die Evangelischen Kirchengemeinden im Pfarrsprengel Lassan. Fragen, Leserbriefe und sonstige Beiträge bis jeweils 4 Wochen vor Erscheinen an die Redaktion über Renate Parakenings: lassan-kimu@pek.de
Der Gemeindebrief *ist kostenlos.*
Druck:
Gemeindebrief Druckerei,
29393 Groß Oesingen